

LEGENDA	
<span style="color: red;">■</span>	DEMOLIZIONI
<span style="color: blue;">■</span>	RICOSTRUZIONI
<span style="color: green;">■</span>	GIUNTO SISMICO
<span style="color: grey;">■</span>	CONSOLIDAMENTO MURATURA MEDIANTE INIEZIONI DI MALTA CEMENTITIZIA
<span style="color: grey;">■</span>	CONSOLIDAMENTO MURATURA MEDIANTE PLACCAGGIO CON INTONACO ARMATO

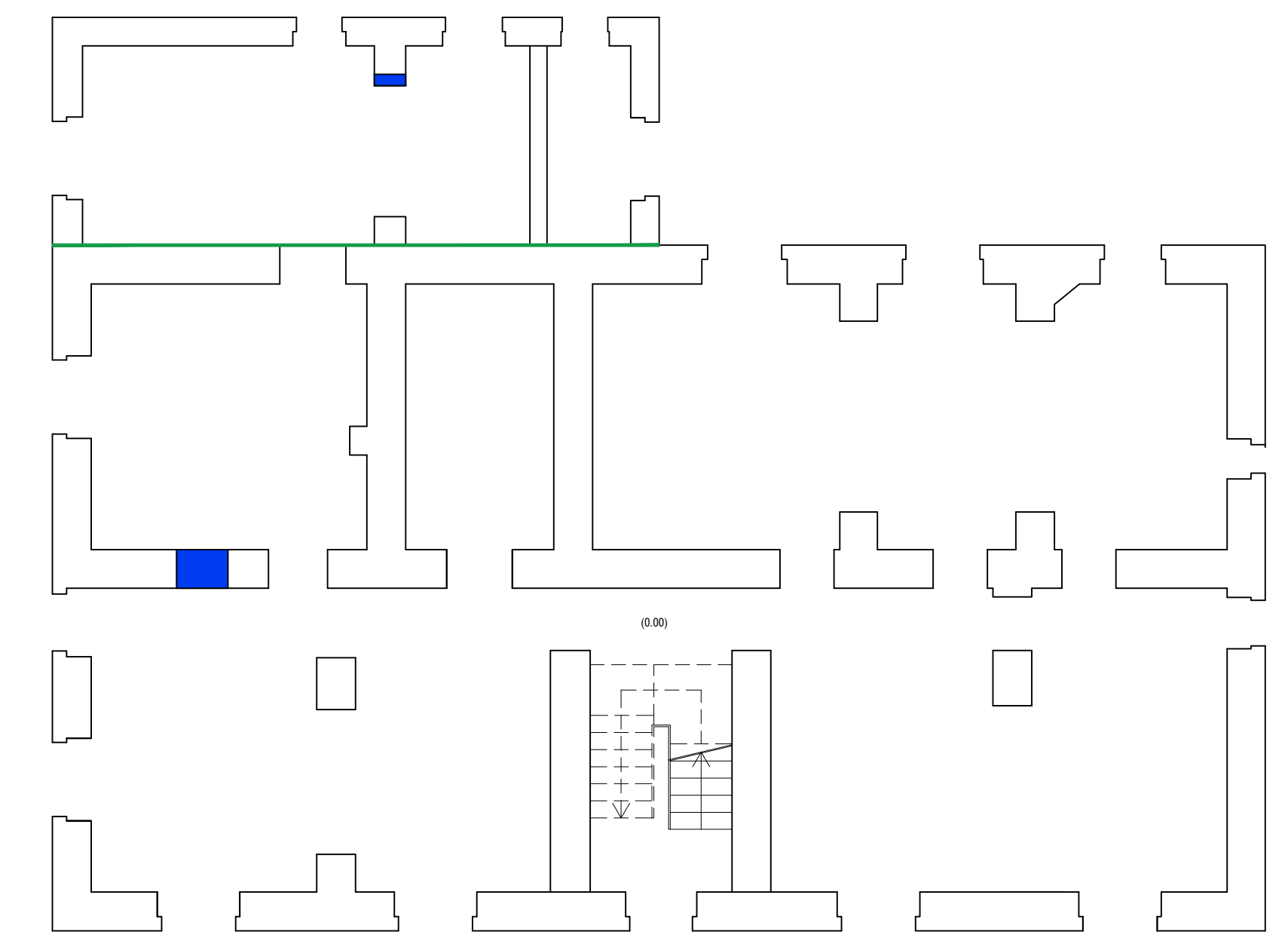

PIANTA PIANO TERRA

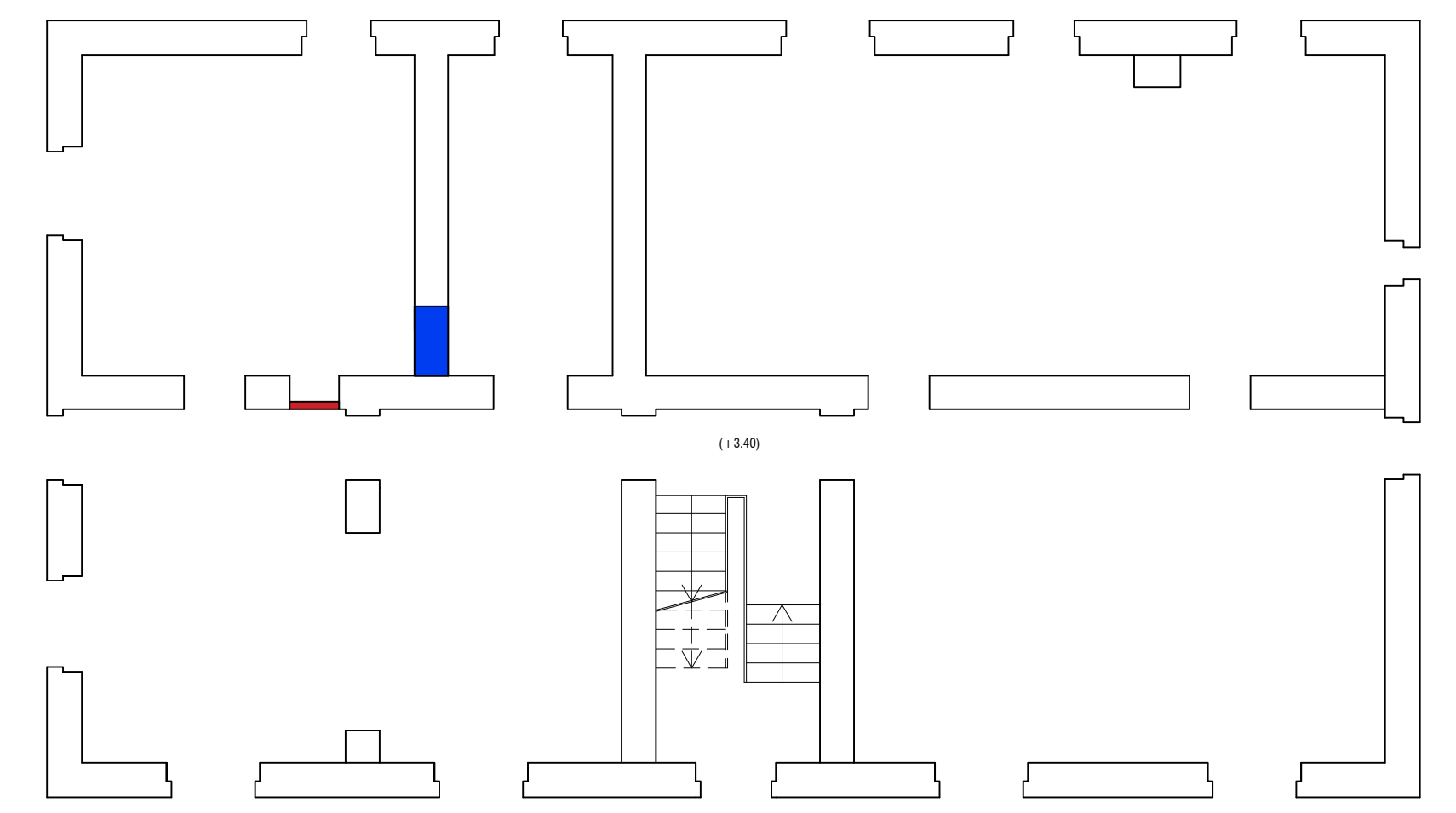

PIANTA PIANO PRIMO

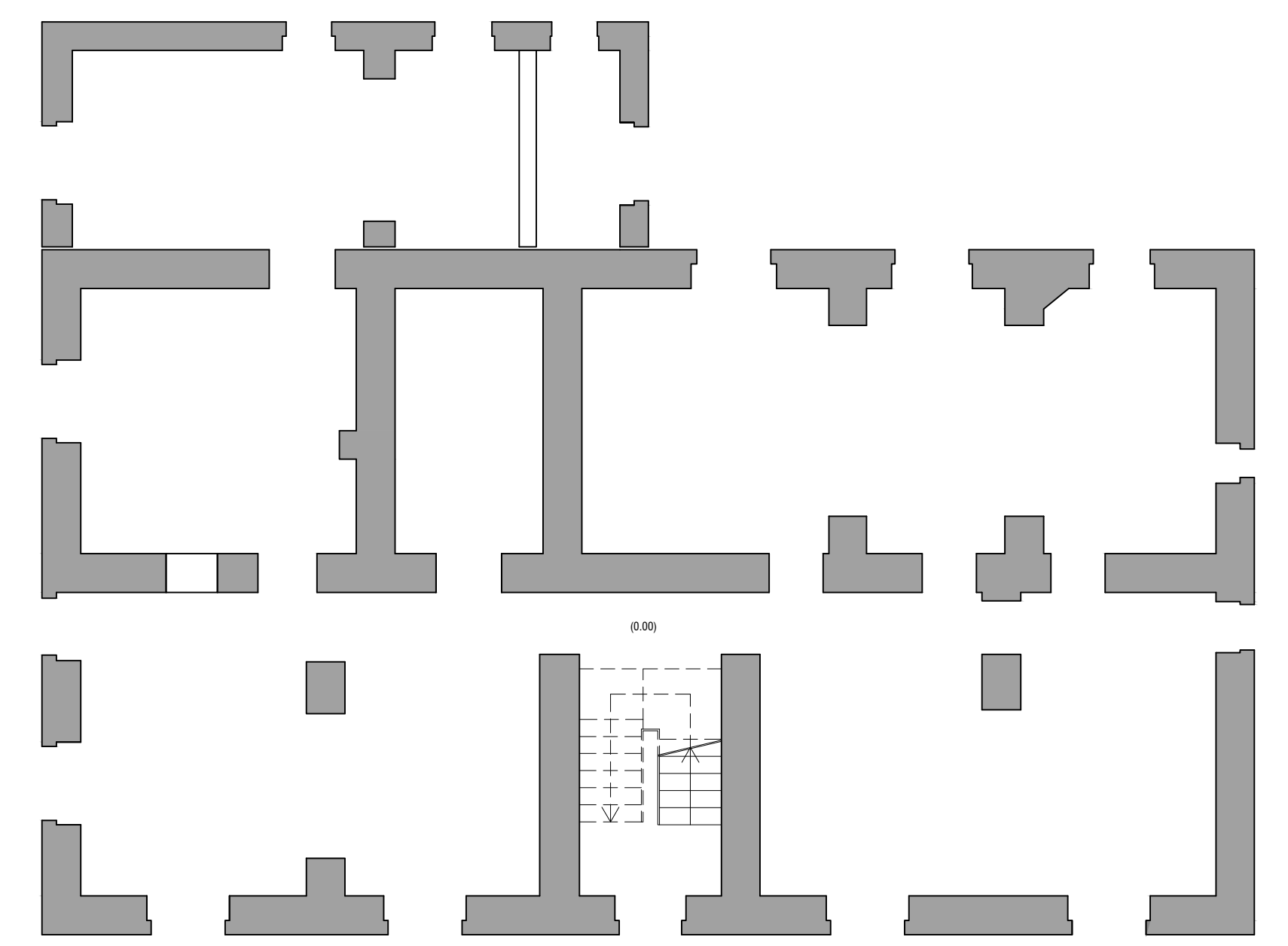

PIANTA PIANO TERRA

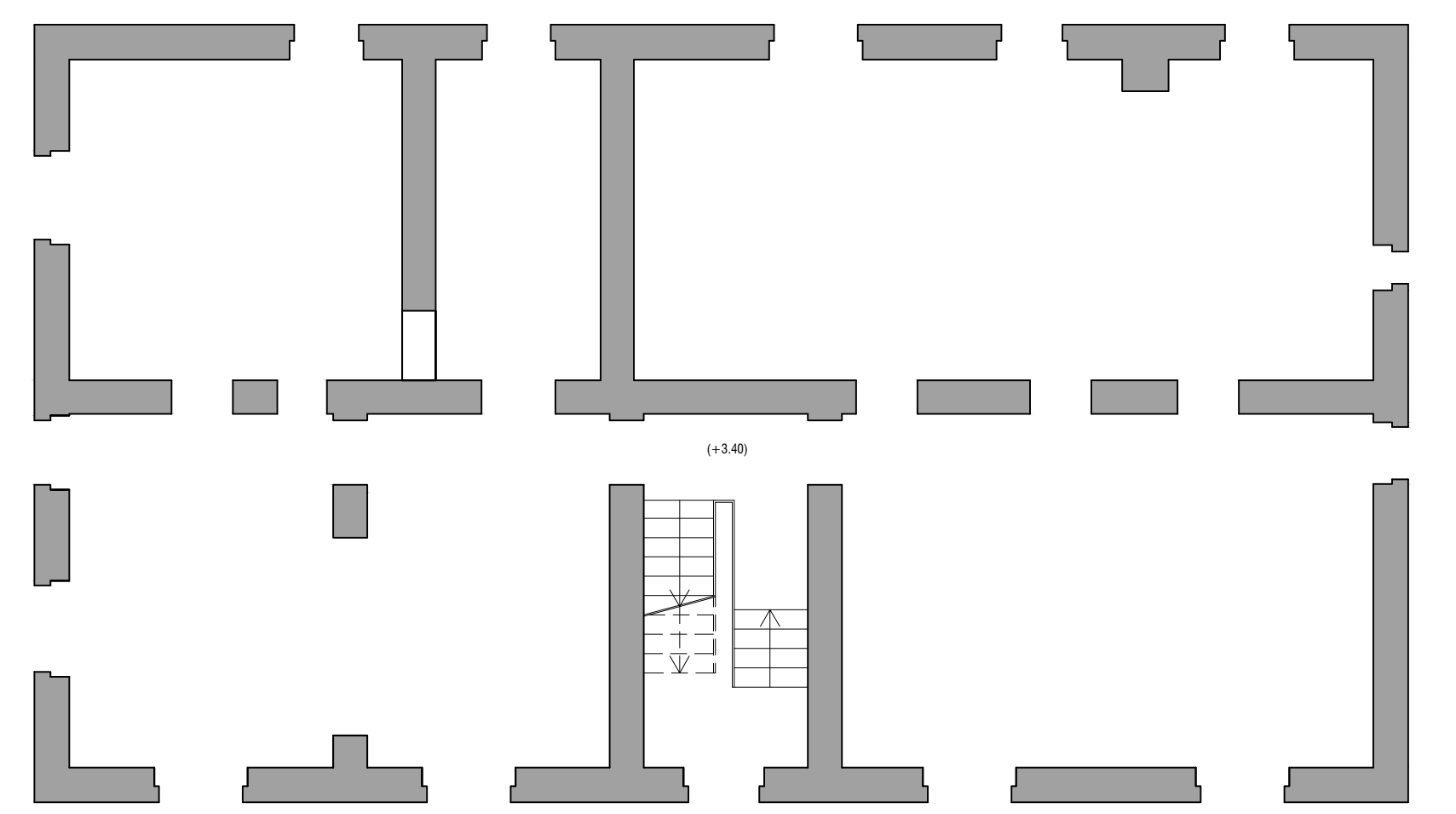

PIANTA PIANO PRIMO

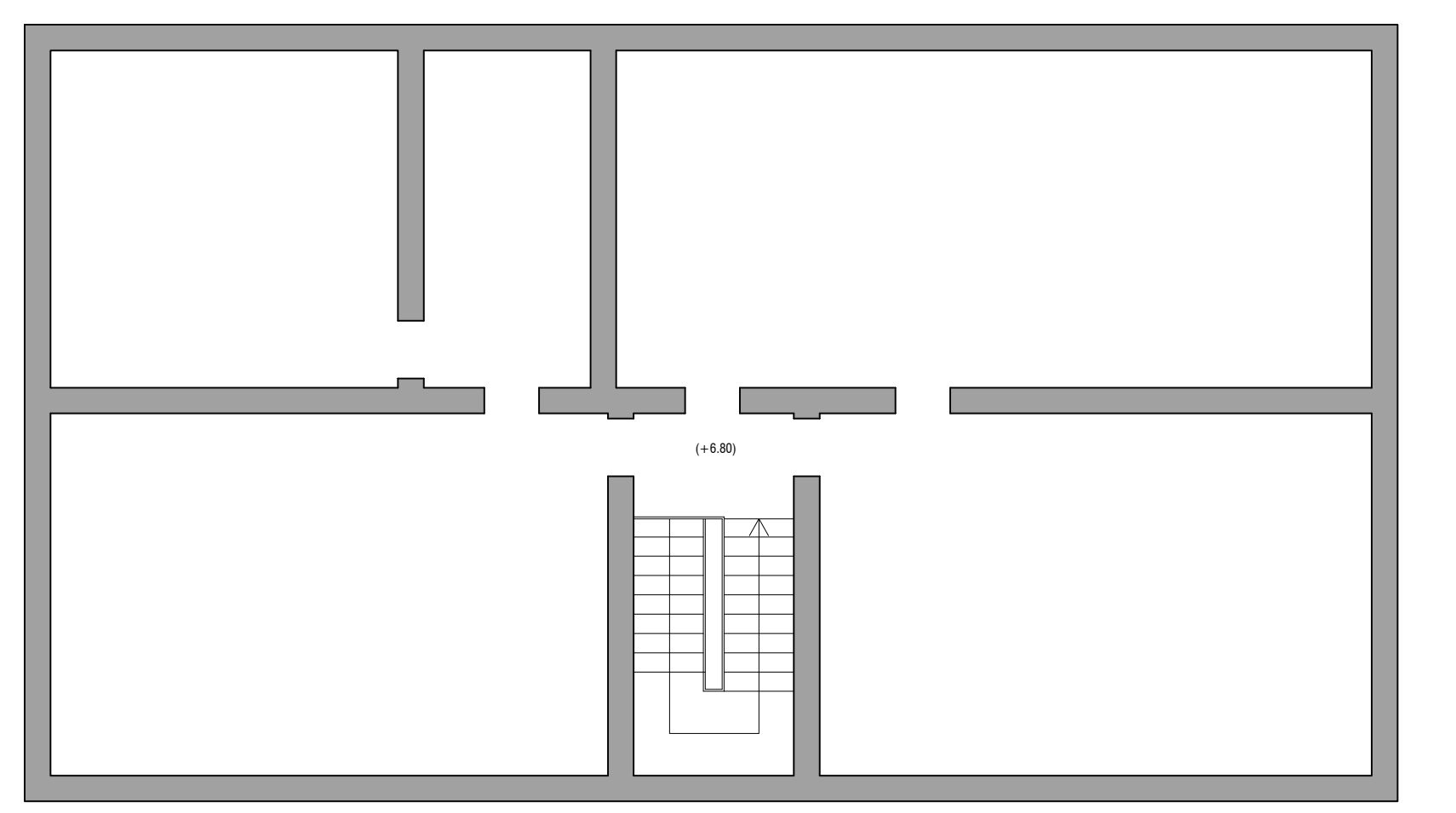

PIANTA PIANO SOTTOTETTO

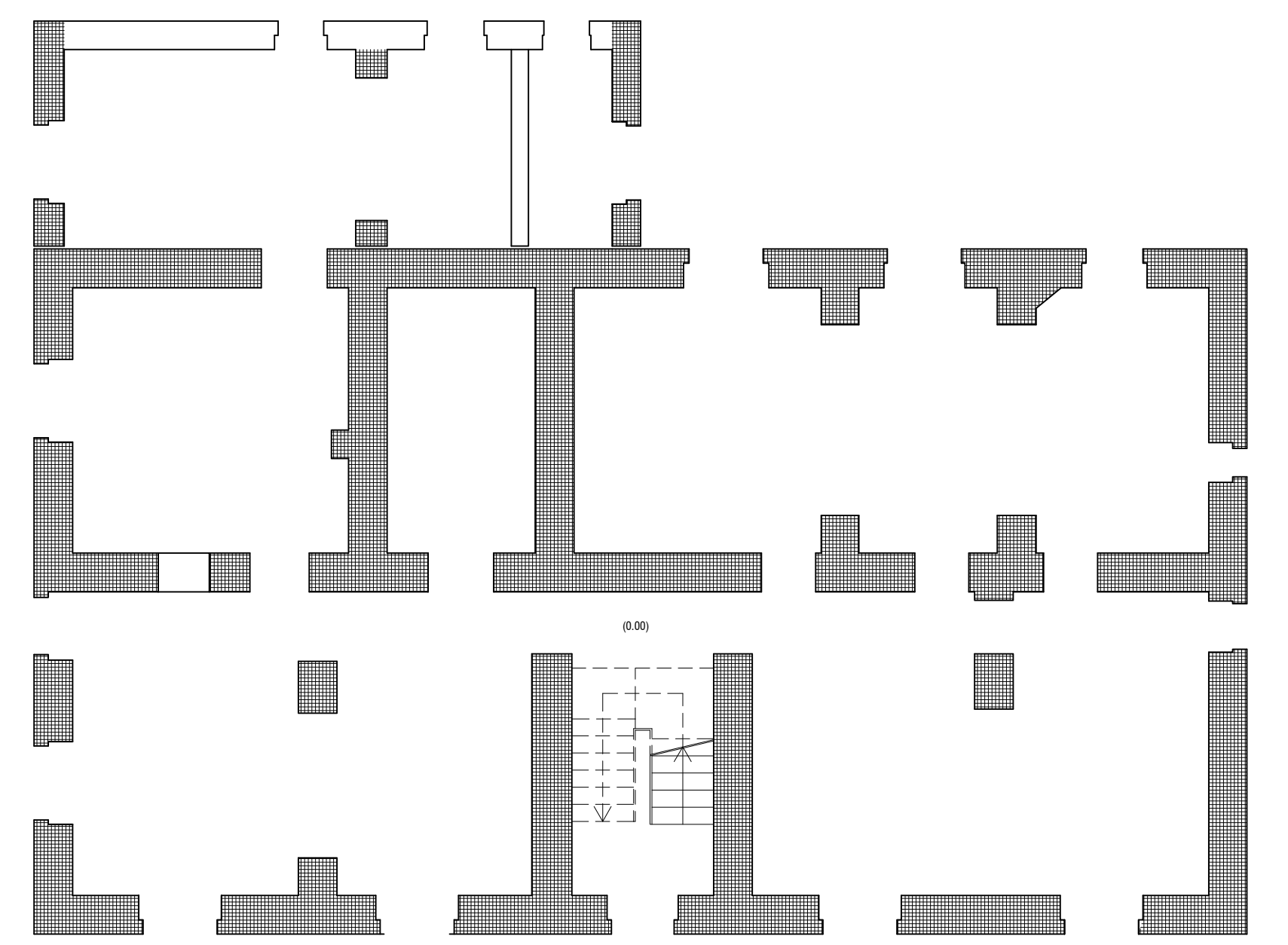

PIANTA PIANO TERRA

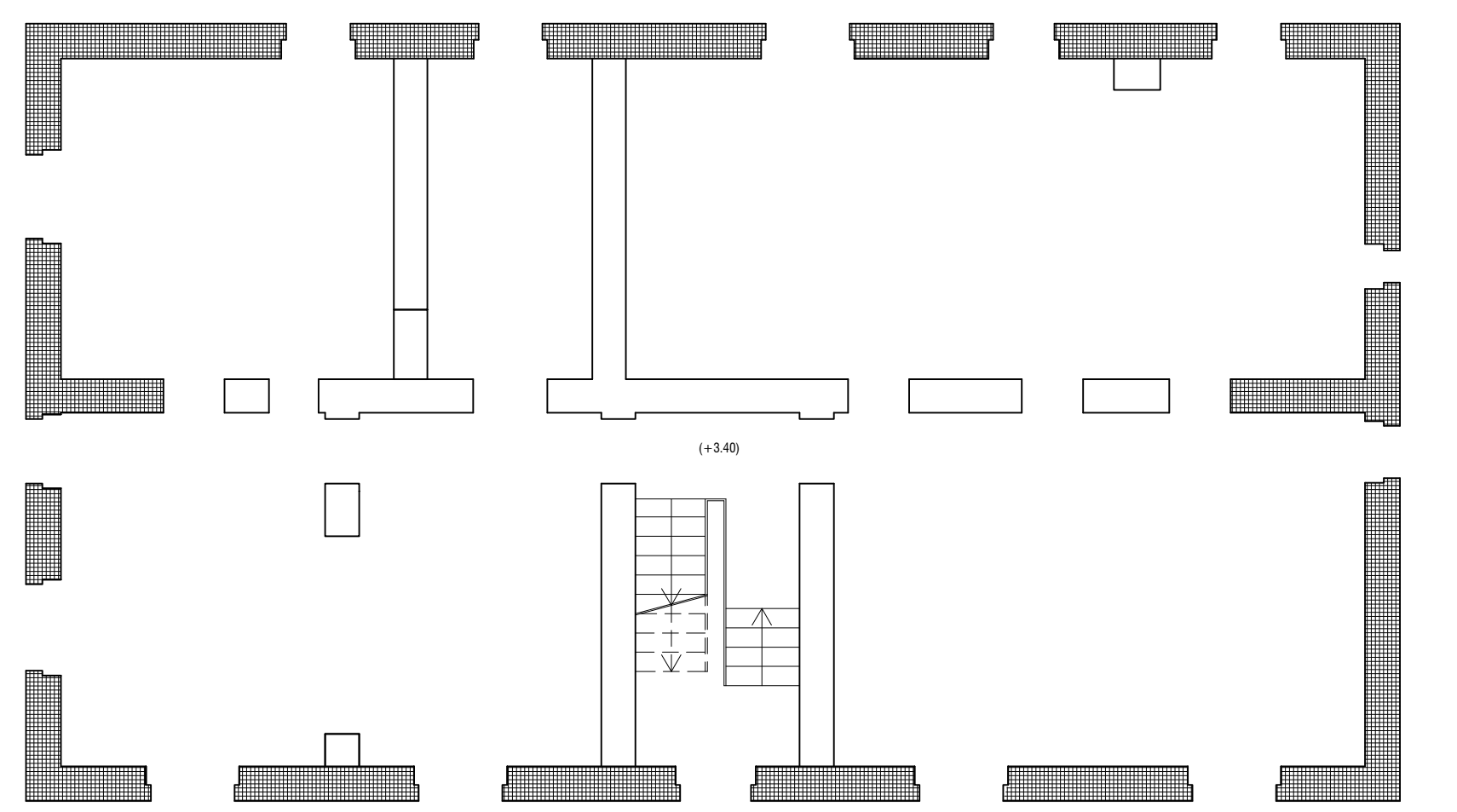

PIANTA PIANO PRIMO



**Ministero delle Infrastrutture e della Mobilità Sostenibili**  
 PROVVEDITORATO INTERREGIONALE PER LE OPERE PUBBLICHE PER LA CAMPANIA,  
 LA MOLISE, LA PUGLIA E LA BASILICATA  
 SEDE DI POTENZA

INTERVENTO DI ADEGUAMENTO SISMICO ED ENERGETICO DELLA CASERMA  
 DEI CARABINIERI FORESTALI DI RIONERO IN VULTURE (PZ) VIA GALLIANO n. 24.  
 CUP: D63J19000130001

COMMITTENTE  
 Provveditorato Interregionale OOPP per la Campania, il  
 Molise, la Puglia e la Basilicata

RIP  
 dott. Lorenzo LARROCCA

PROGETTISTA  
 Ing. Silvio Spena

GRUPPO DI LAVORO  
 Ing. Mariangela Spena  
 Ing. Adolfo Valerio Spena  
 Ing. Rocco Capasso  
 Ing. Angelo De Cristofaro  
 Ing. Aniello Greco  
 Arch. Rocco Ripoli

EMMISSIONE  
**PROGETTO ESECUTIVO**  
 STRUTTURE

TITOLO  
 Pianta con Indicazione degli Interventi

REV.	DATA	FILE	OGGETTO	AUT.
a				
b				
c				
d				
e				

ELABORATO N. **PE.ST.01**  
 DATA: APRILE 2021 SCALA: 1:100 FILE:  
 I.N. AUTORE APPROVATO