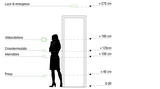

SCHEMA IN ALZATO

Ministero delle Infrastrutture e della Mobilità Sostenibili
PROVVEDITORATO INTERREGIONALE PER LE OPERE PUBBLICHE PER LA CAMPANIA E PUGLIA
UFFICIO TECNICO

INTERVENTO DI ADEGUAMENTO SISMICO ED ENERGETICO DELLA CASERMA DEI CARABINIERI FORESTALI DI RIONERO IN VULTURE (POTENZA GALLIANO n. 24. CUP: D63J19000130001

COMMITTENTE:

Provveditorato Interregionale OOPP per la Campania, il Molise, la Puglia e la Basilicata

R.U.P.:

dott. Lorenzo LAROCCA

PROGETTISTA:

Ing. Dario Spera

GRUPPO DI LAVORO:

Ing. Mariangela Spera
Ing. Andrea Ivanno Spera
Ing. Pierco Capasso
Ing. Angela De Cesarisco
Ing. Aniello Greco
Arch. Rocco Rapolla

OGGETTO:

PROGETTO ESECUTIVO
IMPIANTI ELETTRICI E SPECIALI

TITOLO:

Impianto Elettrico

NO.	DATA	RUL	OBIETTIVO	ACT
0	05/2021			
1				
2				
3				

CLASSIFICA:

PE.IE.01

DATA	SCALA	CAD
MAGGIO 2021	1:50	
J.R.	AUTORE	APPROVATO

LEGENDA

- Serratura elettrica
- Posto interno videocitofono
- Punto presa bipasso
- RACK
- Salascendi
- Punto luce in controsoffitto
- Cassetta di derivazione in pvc
- Punto luce a pulsante
- CT Centralino telefonico
- Punto presa tipo UNEL
- Campanello
- Pulsante portanome
- LAN Punto presa tipo LAN
- Quadro elettrico di distribuzione
- Pozzetto con dispersione di terra
- TV Punto presa TV Demiscelata
- Punto luce a soffitto
- Punto luce a parete
- Indicazione circuito luci e circuito forza motrice
- Interruttore bipolare
- Fotocellula rilevazione allagamento
- Tastierino apriporta
- Lampeggiante cancello elettrico
- Fotocellula cancello elettrico
- Presa stagna con comando bipolare
- Alimentazione elettrica
- Rilevatori di presenza
- Contatore di energia elettrica

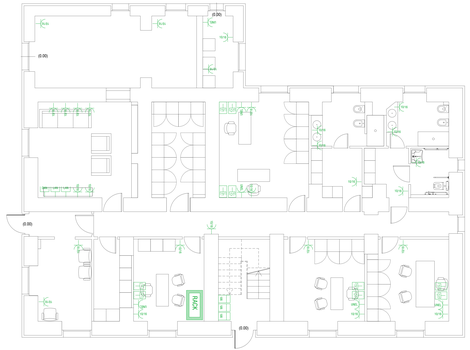

IMPIANTO FM/DATI/TV PIANO TERRA

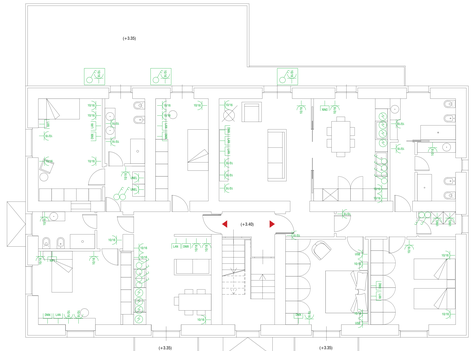

IMPIANTO FM/DATI/TV PIANO PRIMO

IMPIANTO LUCI PIANO TERRA

IMPIANTO LUCI PIANO PRIMO