



PROVINCIA DI CASERTA  
**COMUNE DI ARIENZO**

"LAVORI DI REALIZZAZIONE DEL MANTO ERBOSO SINTETICO ED OPERE PERTINENZIALI AL CAMPO DA CALCIO DI PROPRIETÀ COMUNALE SITO ALLA VIA VECCHIA CAUDAROLA"

**PROGETTO ESECUTIVO**

**COMMITTENTE**  
AMMINISTRAZIONE COMUNALE DI ARIENZO (CE)  
Piazza S. Agostino, 4 - 81021 tel. 0823-1505263  
fax 0823-804619 - C.F.80007270616-pec.comunearienzo@asmepec.it

ELABORATO

**B11**

SCALA  
1/100

OGGETTO:

**SPOGLIATOI - SERVIZI**  
*[Attuale - Progetto]*

PROGETTISTI

Ing. Antonio PARLATO - *Iscritto all'Ordine degli Ingegneri di Napoli al n° 17998*  
Ing. Giovanni MORGILLO - *Iscritto all'Ordine degli Ingegneri di Caserta al n° 3602*

P.P.V.

R.U.P.

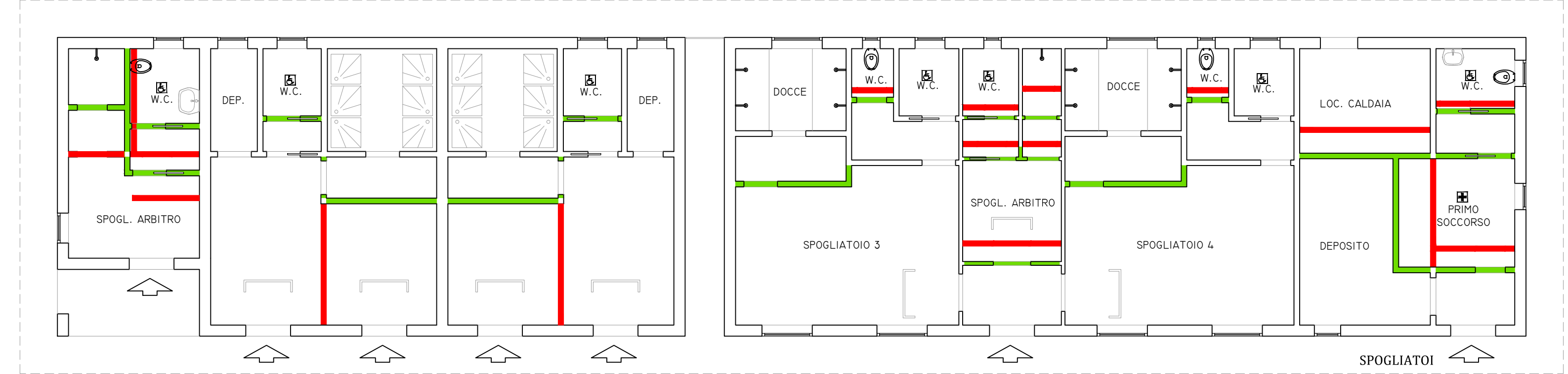
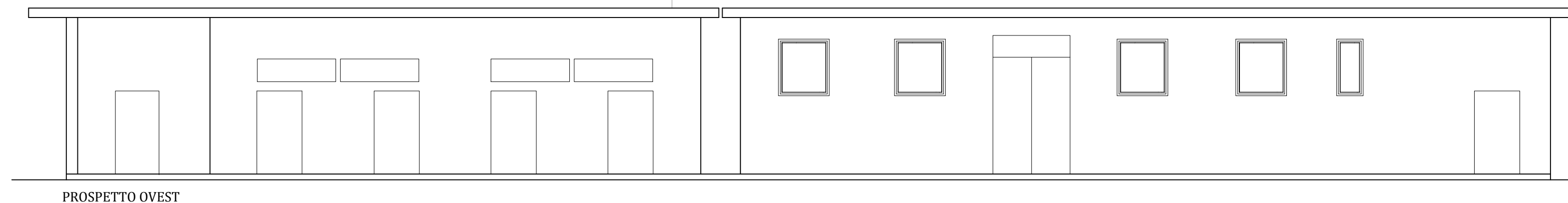
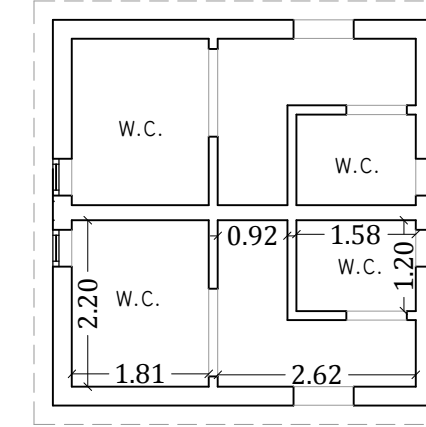
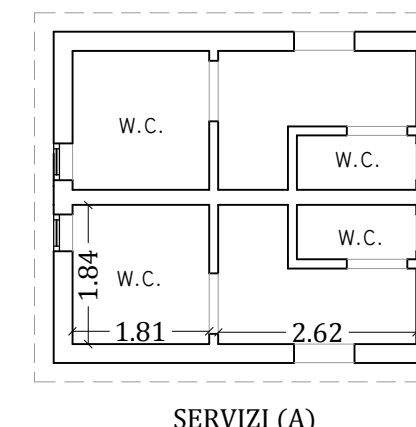
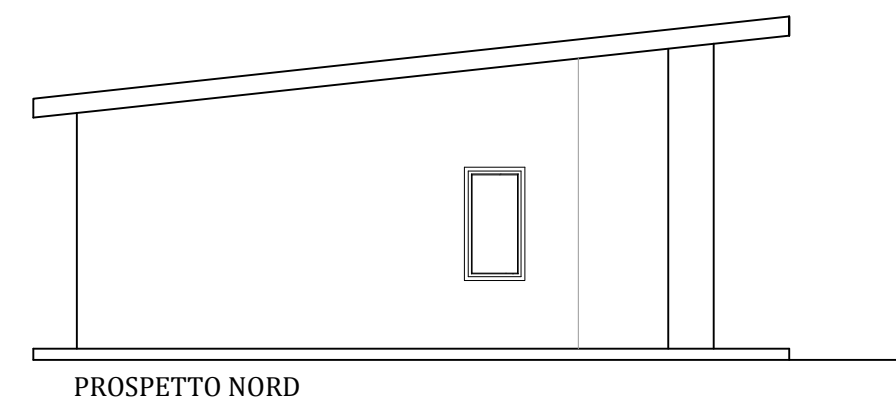
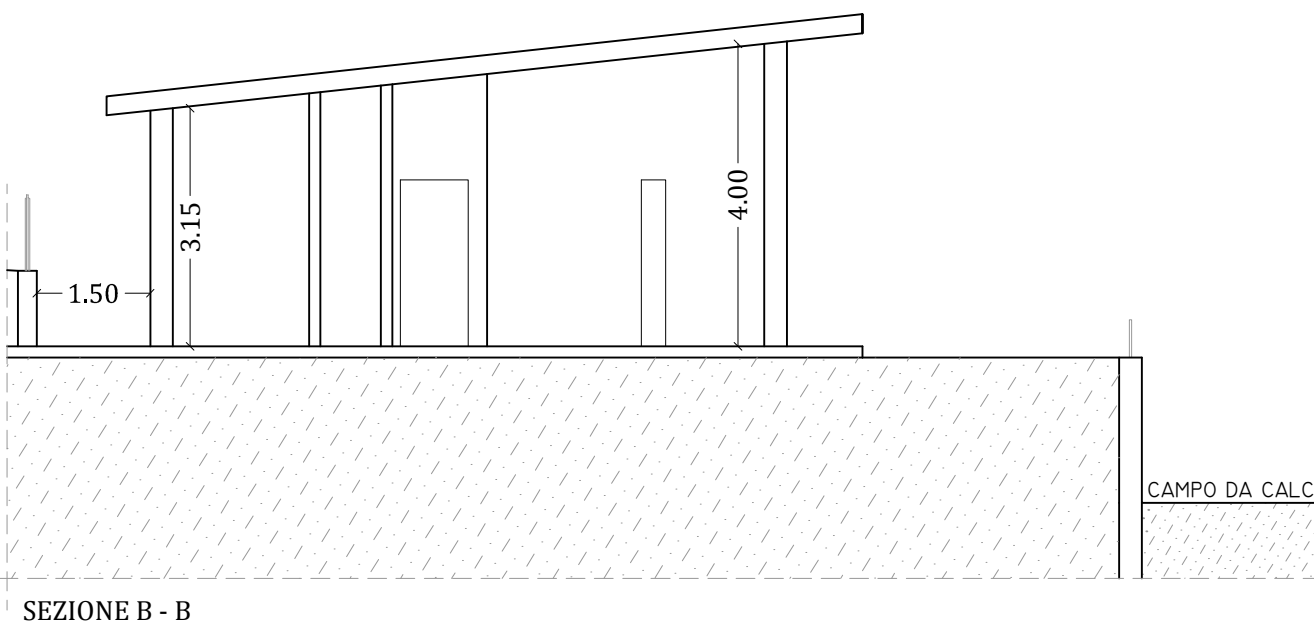
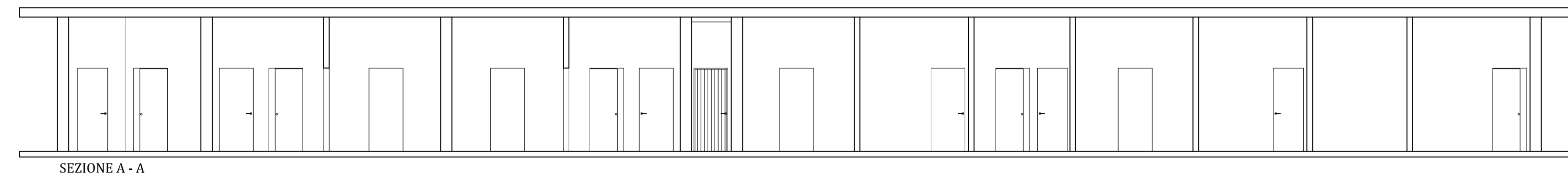
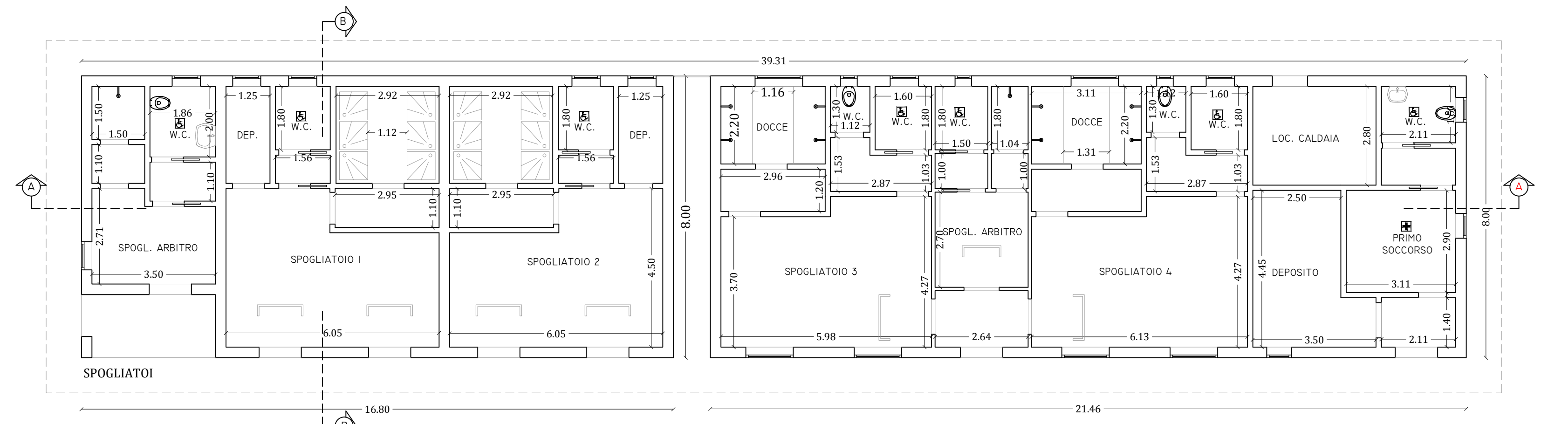

PARETE DIVISORIA

**TABELLA DELLE ALTEZZE CONSIGLIATE**

Clifone	Campanello	P. Ascensore	Telefono	Prese luce	Interruttori
110-130	40-140	110-140	100-140	45-115	60-140

NOTE:  
 PORTE: Luce netta minima porta ingresso cm. 80  
 Luce netta minima porte interne cm. 75  
 Altezza maniglie da terra cm. 85-95

SERVIZI IGIGENICI:  
 LAVABO: con piano superiore a cm. 80 dal pavimento del tipo senza colonna e con sifone accostato o incassato nella parete.  
 (dotato di doccetta a telefono)  
 W.C. - HIGIENI: del tipo sospeso con piano superiore a cm. 45-50 dal pavimento e bordo anteriore a cm. 75-80 dalla parete posteriore